

# Pasari si Habitate in cadrul Sitului Natura 2000 Gradistea-Caldarusani-Dridu

**Lavinia Raducescu**  
**Biolog**  
**Societatea Ornitologica Romana**



GUVERNUL ROMÂNIEI



Investim in mediu. Credem in viitor.



# Habitat in cadrul sitului Natura 2000 Gradistea-Caldarusani-Dridu

DRIDU - GRADISTEA - CALDARUSANI - Harta Distributiei Habitadelor

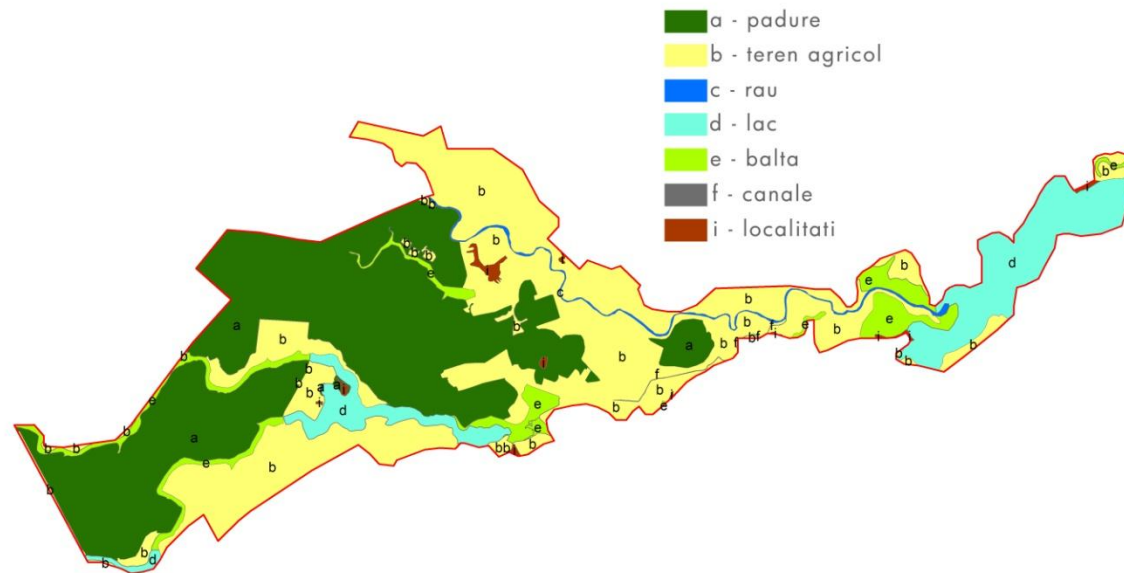

# Specii pasari prezente in cadrul sitului Natura 2000



# Specii pasari prezente in cadrul sitului Natura 2000



# Studiu de evaluare detaliata a biodiversitatii - Metodologie

**DRIDU - GRADISTEA - CALDARUSANI - Harta distributiei tipurilor de survey**

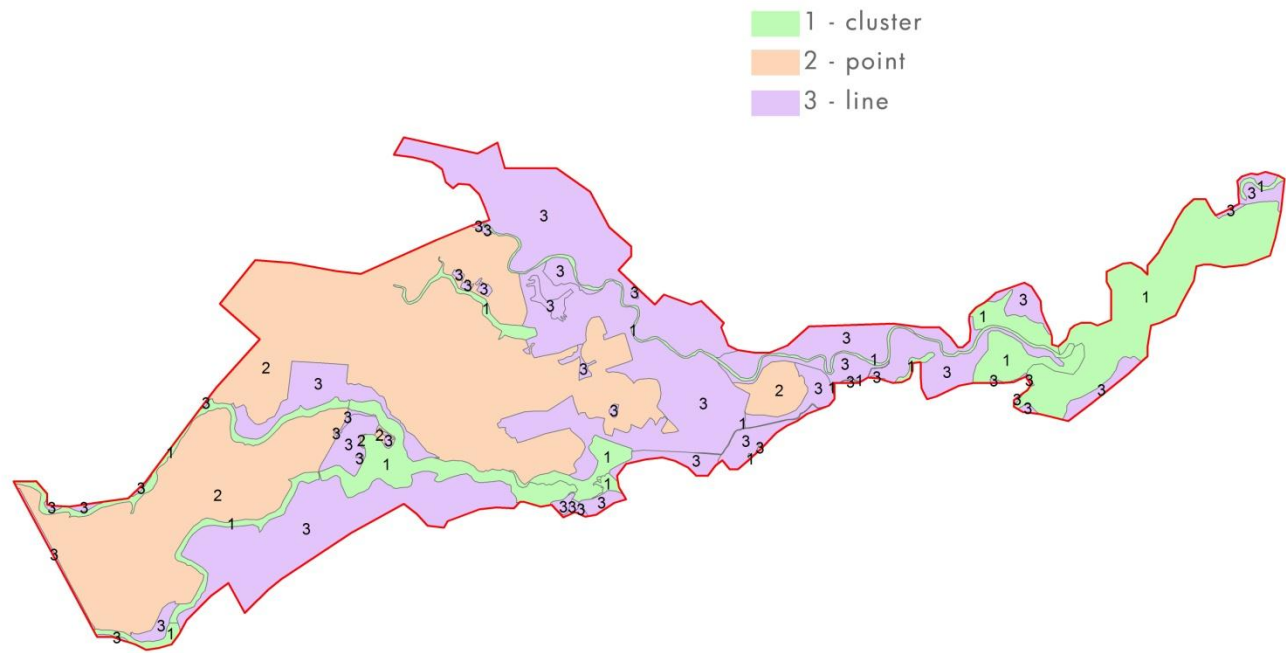

# Zonare

Zone de importanta avifaunistica in SPA Dridu - Gradistea

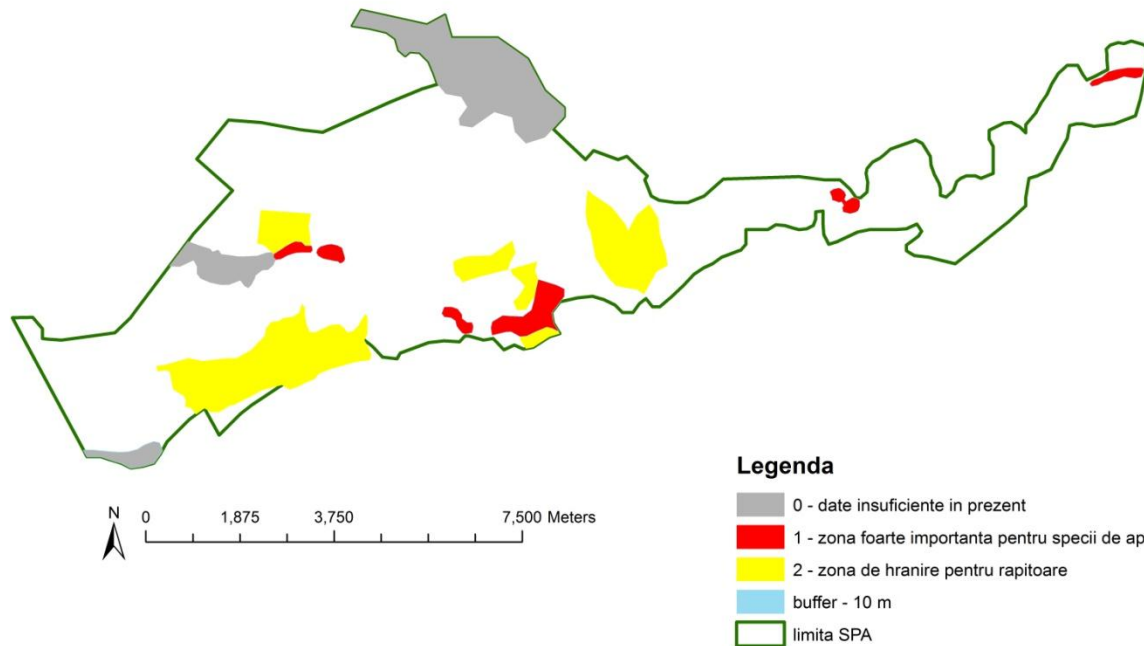

# Activitati cu un puternic impact negativ asupra speciilor de pasari intalnite in zonele umede

## Activitati:

- reducerea drastica a suprafetelor cu vegetatie palustra dura ( salcie, stuf);
- incendierea suprafetelor cu vegetatie palustra dura;
- distrugerea vegetatiei acvatice;
- fluctuatiile de nivel in interiorul bazinelor piscicole;
- eutrofizarea;
- deranjarea pasarilor, mai ales in perioada de cuibarit;
- transformarea unor habitate naturale ( mlastini, fanete, balti de lunca) in ecosisteme antropizate.

# Activitati cu un puternic impact negativ asupra speciilor de pasari intalnite in paduri

## Activitati:

- taieri necontrolate, respectiv taierea arborilor batrani. Duc la: dimensiunea (supratata) redusa , fragmentarea si izolarea bucatilor de padure ce maresc riscul ca habitatul sa se degradeze si permit sustinerea unui numar limitat de specii de pasari.
- desemnarea unor zone care să fie lasate sa parcurga stadiile de dezvoltare si sa imbatraneasca natural;
- pastrarea permanenta a unor arbori in picioare in zonele exploatate, o masura absolut necesara pentru multe specii rare sau periclitate (ciocanitorile).





# Activitati cu un puternic impact negativ asupra speciilor de pasari intalnite pe terenurile agricole

Teren agricol = teren arabil, pasuni, fanete.

## Activitati:

- Practicarea unei agriculturi intensive – monoculturi pe suprafete intinse, utilizarea in exces a pesticidelor si fertilizantilor chimici, taierea arborilor solitari si a arbustilor, desfiintarea benzilor inierbate de la marginea parcelelor, deranjul pasarilor, folosirea necontrolata a otravurilor, incendierea miristilor;
- Abandonul terenurilor agricole.



**Multumesc pentru atentie!**

