



*Timișoara  
28 mai 2013*

## **SEMINARUL REGIONAL VEST**

**“Natura 2000 – opțiunea verde pentru  
bunăstarea României”**

***“SITURILE NATURA 2000 DIN JUDEȚUL TIMIȘ - STUDIU DE CAZ  
ROSPA 0047 HUNEDOARA TIMIȘANĂ”***

*Consilier CFM,  
Mariana Caplat*

***AGENȚIA PENTRU PROTECȚIA MEDIULUI TIMIȘ***



## Ce este NATURA 2000?

Natura 2000 este o rețea de arii de conservare la nivel european în scopul menținerii și refacerii habitatelor și speciilor de interes comunitar

Reteaua Natura 2000 reprezintă o modalitate de coexistență a oamenilor cu natura.

Este o rețea ecologică europeană care include:

- arii de protecție specială avifaunistică
- situri de importanță comunitară.



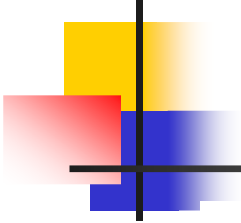

# Harta Siturilor NATURA 2000 în județul Timiș

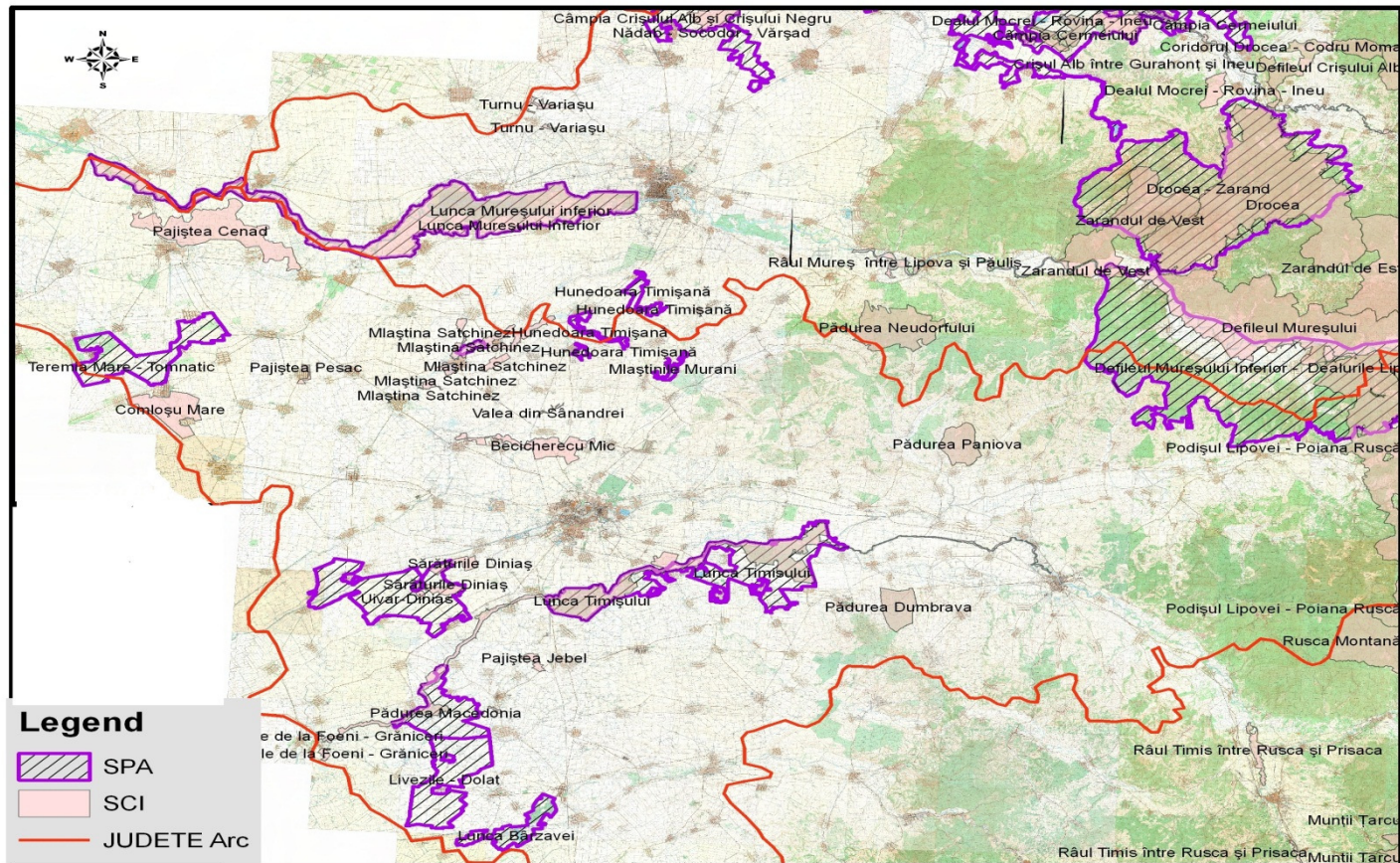





## Cadrul legal la nivel European privind desemnarea Siturilor NATURA 2000

• **Directiva privind conservarea păsărilor sălbatice**, emisă în aprilie 1979 (79/402/EEC), modificată în noiembrie 2009 (2009/147/EEC), a fost primul act legislativ menit să protejeze speciile de păsări și mediile lor naturale

• **Directiva privind conservarea habitatelor naturale și a speciilor de faună și floră sălbatice** (92 / 43 / EEC), din 1992 - extinderea măsurilor de protecție





## NATURA 2000 în județul Timiș

S-au declarat prin:

**Ord. nr. 2387/2011** pentru modificarea Ord. 1964/2007 privind instituirea regimului de arie naturală protejată a siturilor de importanță comunitară, ca parte integrantă a rețelei ecologice europene Natura 2000 în România:

- **15 situri de importanță comunitară (SCI-uri)**

**H.G. nr. 971/2011** pentru modificarea H.G. nr. 1284/2007 privind declararea ariilor de protecție specială avifaunistică ca parte integrantă a rețelei ecologice europene Natura 2000 în România:

- **11 arii de protecție specială avifaunistică (SPA-uri)**



## SCI-urile de pe teritoriul jud. Timiș

1. ROSCI0108 Lunca Mureșului Inferior
2. ROSCI0109 Lunca Timișului
3. ROSCI0115 Mlaștina Satchinez
4. ROSCI0277 Becicherecu Mic
5. ROSCI0287 Comloșu Mare
6. ROSCI0336 Pădurea Dumbrava
7. ROSCI0338 Pădurea Paniova
8. ROSCI0345 Pajiștea Cenad
9. ROSCI0346 Pajiștea Ciacova
10. ROSCI0348 Pajiștea Jebel
11. ROSCI0349 Pajiștea Pesac
12. ROSCI0355 Podișul Lipovei - Poiana Ruscă
13. ROSCI0388 Sărăturile de la Foeni – Grăniceri
14. ROSCI0390 Sărăturile Dinaș
15. ROSCI0402 Valea din Sânnandrei

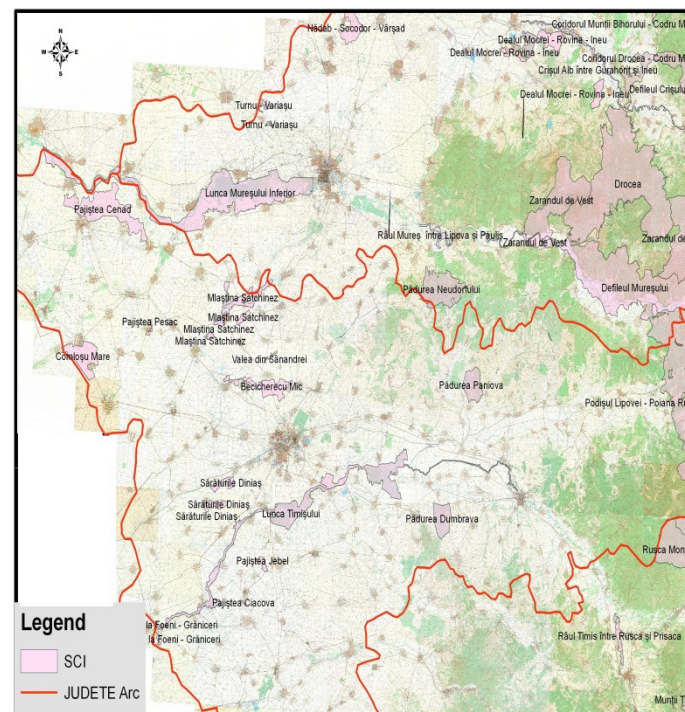

## SPA-urile de pe teritoriul jud. Timiș

1. ROSPA0029 Defileul Mureșului Inferior - Dealurile Lipovei
2. ROSPA0047 Hunedoara Timișană
3. ROSPA0069 Lunca Mureșului Inferior
4. ROSPA0078 Mlaștina Satchinez
5. ROSPA0079 Mlaștinile Murani
6. ROSPA0095 Pădurea Macedonia
7. ROSPA0126 Livezile-Dolaț
8. ROSPA0127 Lunca Bârzavei
9. ROSPA0128 Lunca Timișului
10. ROSPA0142 Teremia Mare –Tomnatic
11. ROSPA0144 Uivar – Dinaș

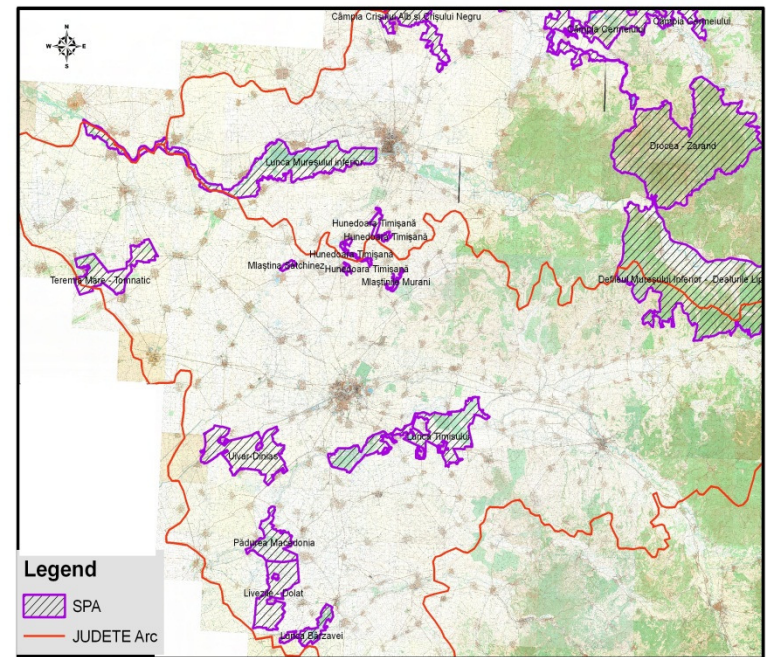



## Managementul siturilor Natura 2000 în județul Timiș

- La nivelul jud. Timiș sunt atribuite în custodie - 9 situri Natura 2000.
- Pentru ariile naturale protejate nepreluate în custodie, APM Timiș a elaborat un set minim de măsuri de conservare, trimis spre avizare la Ministerul Mediului și Schimbărilor Climatice
- Au fost elaborate 4 Regulamente și 3 Planuri de management.



## Custozii siturilor Natura 2000 în jud. Timiș

- **APM Timiș** - ROSPA0047 Hunedoara Timișană și ROSPA0095 Pădurea Macedonia
- **USAMVB Timișoara** – ROSPA0095 Pădurea Macedonia + ROSCI0109 + ROSPA0128 Lunca Timișului
- **Muzeul Banatului Timișoara** - ROSCI0115 Mlaștina Satchinez + ROSPA0078 Mlaștina Satchinez + 2.720 Mlaștinile Satchinez
- **Universitatea “Vasile Goldis” Arad** – ROSPA0029 Defileul Mureșului Inferior - Dealurile Lipovei + ROSCI0064 Defileul Mureșului
- **RNP – ROMSILVA Administrația Parcului Natural “Lunca Mureșului” RA** - ROSPA0069 + ROSCI108 Lunca Mureșului Inferior



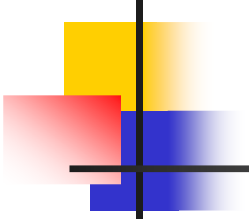

## Proiecte cu finanțare europeană derulate de APM Timiș, în calitate de beneficiar sau partener

---

### **finantare POS MEDIU**

•Proiectul "Elaborarea Măsurilor de Management și Proiectarea Infrastructurii Suport pentru Promovarea Sitului Natura 2000 ROSPA0047 Hunedoara Timișană" perioada de implementare 2010 - 2013

### **finantare POS MEDIU**

•Proiectul "*Elaborarea planului de management integrat pentru ROSCI0109 Lunca Timișului și ROSPA0095 Pădurea Macedoniei*" - proiect selectat pentru finanțare, în care APM Timiș are calitatea de partener alături de USAMVB Timișoara



## Planuri, Proiecte și Activități economice în siturile NATURA 2000 avizate/autorizate de către APM Timiș

- Exploatare agregate minerale
- Exploatare forestiere
- Dezvoltări în infrastructură
- Dezvoltări rezidențiale
- Parcuri fotovoltaice
- Acvacultura în ape dulci
- Agricultură





## Cadrul legal de reglementare a planurilor, proiectelor și activităților economice în situri Natura 2000

---

- **ORD. nr. 19/2010** Ordin al ministrului mediului și pădurilor pentru aprobarea Ghidului metodologic privind evaluarea adecvată a efectelor potențiale ale planurilor sau proiectelor asupra ariilor naturale protejate de interes comunitar
- **OUG. nr. 57/2007** privind regimul ariilor naturale protejate, conservarea habitatelor naturale, a florei și faunei sălbatice, aprobată cu modificări și completări prin Legea nr. 49/2011
- **H.G. nr. 1076/2004** privind stabilirea procedurii de realizare a evaluării de mediu pentru planuri și programe, cu modificările și completările ulterioare
- **ORD. nr. 135/2010** privind aprobarea metodologiei de aplicare a evaluării impactului asupra mediului pentru proiecte publice și private
- **ORD. nr. 1798/2007** Ordin al ministrului mediului și dezvoltării durabile pentru aprobarea Procedurii de emiteră a autorizației de mediu, cu modificările și completările ulterioare



UNIUNEA EUROPEANĂ



GUVERNUL ROMÂNIEI



Instrumente Structurale

2007-2013

**Proiect „Elaborarea Măsurilor de Management și Proiectarea  
Infrastructurii Suport pentru Promovarea Sitului NATURA 2000 ROSPA0047  
Hunedoara Timișană”**



[www.sithunedoaratimisana.ro](http://www.sithunedoaratimisana.ro)

Proiect cofinanțat din Fondul European de Dezvoltare Regională



# Înființare, scop, management

- **Declarare:**

Hotărârea de Guvern nr.  
1284/24.10.2007

- **Scop**

- **Managementul sitului**  
A.P.M. Timiș

Convenția de custodie –  
nr. 0035/23.02.2010



## Delimitare și suprafață:

- **Localizare:**  
județele Timiș și Arad
- **Distanțe față de alte localități:**  
24,1 km de Timișoara  
14 km de Arad
- **Suprafață:** 1536,7 h
- **Alcătuit din:**  
patru perimetre amplasate pe partea dreaptă a DN 69 Timișoara-Arad

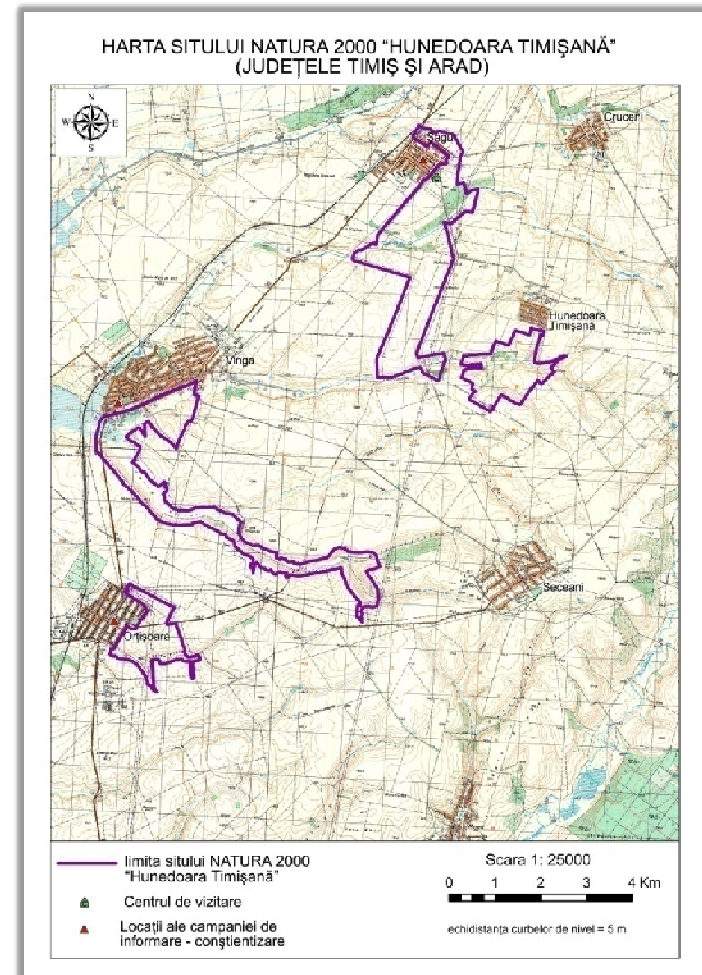



# Importanța

**13 specii avifaunistice enumerate în anexa I a Directivei Consiliului 2009/147/CE din 30.09.2009 privind conservarea păsărilor sălbatice**

Anthus campestris	10-11 p	hrană, cuibărit
Buteo rufinus	2-3 i	hrană, pasaj
Ciconia ciconia	5-7p	hrană, cuibărit
Circus aeruginosus	1-2 p	hrană, cuibărit
Circus cyaneus	4-6 i	iernat
Circus pygargus	10-20 i	hrană, pasaj
Circaetus gallicus	1 p	hrană, cuibărit
Coracias garrulus	8-12 p	hrană, cuibărit
Crex crex	1-2 p	hrană, cuibărit
Dendrocopos syriacus	6-8 p	rezidență
Falco vespertinus	60-72 p	hrană, cuibărit
Lanius collurio	90-100 p	hrană, cuibărit
Lanius minor	20-25 p	hrană, cuibărit



# Importanța



# Descrierea sitului

## Comuna Orțișoara, jud. Timiș

### Vecinătăți:

În NV- zone rezidențiale,  
În S, E și N - terenuri agricole cultivate sau folosite  
ca pășune.

### Descriere:

Câmpia înaltă cu caracter piemontan  
Plantație de duzi  
Habitat de pajiște  
Predomină terenurile agricole și zonele de  
subarboret  
90% din suprafață este proprietate privată  
Pășunat intensiv





# Descrierea sitului

## Comuna Vinga, jud. Arad

### Vecinătăți:

- în N- zonă rezidențială și de servicii, DN69
- în S, E și N - terenuri agricole cultivate sau folosite ca pășune.

### Descriere:

Câmpia înaltă cu caracter piemontan,  
interfluvii întinse și versanți abrupti

Habitat de pajiște

Pâlcuri de plop

Terenuri publice și private

Prezența unei zone de servicii



# Descrierea sitului

## Comuna Șagu, jud. Arad

### Amplasare:

situl este fragmentat în două zone despărțite de autostrada Arad-Lugoj, amplasate:

- în S-SE localității Șagu
- în S a localității Hunedoara Timișană

situl este înconjurat de zone rezidențiale și terenuri agricole cultivate sau folosite ca pășune

### Descriere:

Câmpia înaltă cu interfluvii întinse

Habitat de pajiște

Pâlcuri de salcâmi

Terenuri private și publice

Predomină suprafețele cultivate în sistem intensiv

Se practică pășunatul



# Pericole și amenințări

**Deranjarea păsărilor în timpul cuibăritului,  
distrugerea cuiburilor, a ponteii sau a puilor**





# Pericole și amenințări

**Reducerea locurilor de cuibărit - dispariția pâlcurilor de arbori, tăieri ilegale de arbori**







# Pericole și amenințări

**Depozitarea necontrolată a deșeurilor de orice natură pe teritoriul sitului sau în imediata vecinătate**



# Pericole și amenințări

Degradarea/dispariția habitatelor datorită intensificării agriculturii – schimbarea metodelor de cultivare a terenurilor din cele tradiționale în agricultură intensivă, cu monoculturi mari, efectuarea mecanizată a lucrărilor agricole.





# Pericole și amenințări

---

## Pășunatul intensiv și iresponsabil



# Pericole și amenințări

## Lucrări de infrastructură și dezvoltări rezidențiale





# Aspecte pozitive

- O bună relație cu autoritățile publice locale
- Tendințe de practicare a activităților tradiționale
- Asigurarea suportului pentru derularea activităților de educație ecologică și activităților de conștientizare a comunității locale





## CONCLUZII

---

- Natura 2000 promovează conceptul “Oameni în natură” și nu “natură fără oameni”, ceea ce presupune implicarea factoriului uman în conservarea și păstrarea pentru generațiile viitoare a biodiversității.
- Totodată, permite dezvoltarea de activități care să fie în concordanță cu prevederile legale și care să nu ducă la afectarea integrității ariilor naturale protejate, respectiv speciilor și habitatelor acestora.
- Toate planurile, proiectele și activitățile care se desfășoară în siturile Natura 2000 trebuie să se realizeze doar cu condiția obținerii actelor de reglementare de la autoritatea competentă pentru protecția mediului și după obținerea avizului custodelui, aviz ce cuprinde condițiile necesare realizării acestora.

**MULȚUMESC PENTRU  
ATENȚIE !**

