



NATURA 2000

JUDETUL ARGES

INSTITUIRE SCI

- **Ordinul Ministrului Mediului și Dezvoltării Durabile nr. 1964/2007 privind instituirea regimului de arie naturală protejată a siturilor de importanță comunitară, ca parte integrantă a rețelei ecologice europene Natura 2000 în România**
- **Ordinul 2387/2011 privind modificarea și completarea Ordinului 1964/2007**

INSTITUIRE SPA

- **Hotararea Guvernului nr. 1.284/2007 privind declararea ariilor de protectie speciala avifaunistica ca parte integranta a retelei ecologice europene Natura 2000 in Romania**
- **HG nr. 971 din 5 octombrie 2011 pentru modificarea si completarea HG nr. 1.284/2007**

SITURI NATURA 2000 IN JUDETUL ARGES

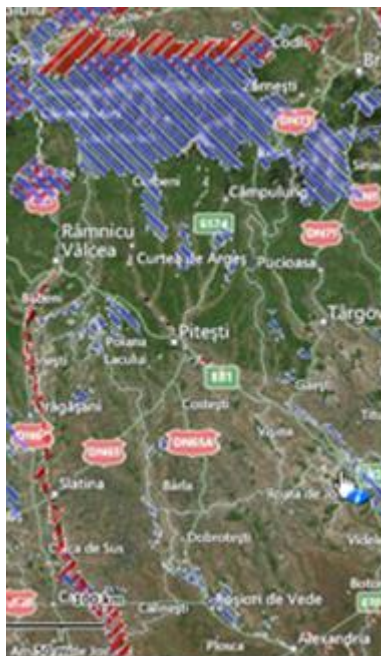

SITURI NATURA 2000 IN JUDETUL ARGES

○ SCI

1	ROSCI0102 Leaota
2	ROSCI0268 Valea Valsanului
3	ROSCI0258 Vaile Bratia si Bratioara
4	ROSCI0203 Poiana cu narcise Negrasi
5	ROSCI0122 Muntii Fagaras
6	ROSCI0194 Muntii Piatra Craiului
7	ROSCI0386 Râul Vedea
8	ROSCI0381 Râul Târgului - Argeşel - Râuşor
9	ROSCI0354 Platforma Cotmeana
10	ROSCI0341 Pădurea și Lacul Stolnici
11	ROSCI0326 Muscelele Argeşului
12	ROSCI0316 Lunca Râului Doamnei
13.	ROSCI0177 Pădurea Topana

SITURI NATURA 2000 IN JUDETUL ARGES

- SPA
- ROSPA0062 Lacurile de acumulare de pe Argeș
- ROSPA0098 Piemontul Făgăraș

ASPECTE

- Consultarea publica
- Limite (intravilan, suprapunere cu alte categorii de arii protejate, mod de stabilire limite)
- Constructii
- Exploatare resurse
- Administrare (finantare)

Administrare

- Administrativ -organizatoric (alocare resurse, avizare, relatia cu terti, etc)
- Stiintific
- Plan Management (POS, Administratia Fondului de Mediu?)
- Financiar
 - administrare, conservare, cartare, monitorizare
 - compensare proprietari

Capacitate institutionala

- Administrator/custode
- Autoritate de mediu
 - monitorizare situri activitate custode
 - experienta in solicitarea si apoi aprecierea studiilor de evaluare adecvata

Aspecte

- Elaborarea studii independent (adica sa nu depinda de beneficiar)
- Retragerea acreditarii in caz de calitate scazuta
- Desemnare situri pentru numeroase specii si habitate-este necesar sa se stabileasca tinta de conservare
- Integrarea in norme tehnice

Lucrari MHC



Natura se descurca...



Drumul spre Voina



Vedere din Leaota



Leaota



Valsan sub Scarisoara



Taieri Valsan



Raul Dambovita



Raul Dambovita



Drum Bucegi



Drum Bucegi la intrarea in padure



In padure



Limita sudica Piatra Craiului



Alt tip de constructii



Lacul lui Barca



Va multumesc

