

Consiliul Județean Dolj

ARIA NATURALĂ PROTEJATĂ CONFLUENȚA JIU-DUNĂRE

Studiu de caz local Natura 2000
Mai 2013

CONSILIUL JUDEȚEAN DOLJ

Administrator arie naturală protejată

- ❑ **Consiliul Județean Dolj** este autoritatea administrației publice locale, constituită la nivel județean pentru coordonarea activității consiliilor comunale, orășenești și municipale, în vederea realizării serviciilor publice de interes județean, urmărind, prin atribuțiile și sarcinile ce îi revin, direcția îndeplinirii intereselor din domeniul protecției și refacerii mediului, precum și a conservării, restaurării și punerii în valoare a parcurilor, grădinilor publice și rezervațiilor naturale.
- ❑ În baza Contractului de administrare numărul 12/30.03.2011 Consiliului Județean Dolj, **administrează ariile protejate de interes comunitar ROSCI0045 Coridorul Jiului, ROSPA0023 Confluența Jiu-Dunare și ROSPA0010 Bistreț împreună cu rezervațiile naturale 2.391 Locul Fosilifer Drănic și IV.33 Pădurea Zăval**, pe o perioadă de 10 ani.

ARIA PROTEJATĂ CONFLUENȚA JIU-DUNĂRE

Localizare

- ❑ Aflată pe teritoriul județului Dolj, aria protejată Confluența Jiu-Dunăre (ROSPA0023), face parte din lista de SPA-uri (Arii Speciale de Protecție Avifaunistică) conform Hotărârii Guvernului nr.1284/2007 privind declararea ariilor de protecție specială avifaunistică ca parte integrantă a rețelei ecologice europene Natura 2000 în România, publicată în Monitorul Oficial 739 din 31 octombrie 2007. Suprafața acoperită este de 21.999,9 ha.
- ❑ Județul Dolj: Bechet (27%), Bratovoești (23%), Calopăr (16%), Călărași (10%), Dăbuleni (7%), Dobrești (12%), Drănic (13%), Gângiova (28%), Ghindeni (4%), Gighera (26%), Malu Mare (5%), Mârșani (2%), Ostroveni (62%), Podari (3%), Rojiște (3%), Sadova (12%), Segarcea (<1%), Teasc (15%), Țuglui (9%), Valea Stanciului (6%).

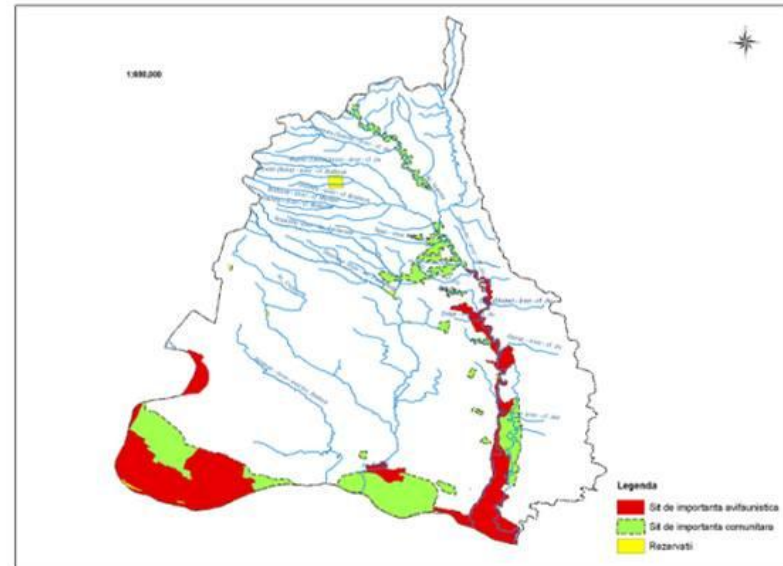

ARIA PROTEJATĂ CONFLUENȚA JIU-DUNĂRE

Importanță

- ❑ **Arie de importanță avifaunistică**
- ❑ **Importanță economică pentru locuitorii ariei:** plăți compensatorii prin Programul National de Dezvoltare Rurala pentru specia de importanță comunitară *Crex Crex* (Cristelul de camp).
- ❑ **Importanță pentru silvicultură:** oferă soluții financiare alternative prin permiterea exploatării resurselor regenerabile pe termen scurt (ciuperci, fructe de pădure etc.).
- ❑ **Importanță pentru vânătoare și pescuit:** sunt permise vânătoarea și pescuitul cu condiția ca siturile Natura 2000 să-și păstreze obiectul conservării.
- ❑ **Importanță pentru turism:** loc de odihnă și recreere, prin dezvoltarea unor programe de turism extensiv (ex. birdwatching, etc).
- ❑ Declararea unei zone ca sit Natura 2000 este dovada că zona respectivă are o valoare naturală deosebită, putând genera **venituri din ecoturism și alte activități asociate** (produse alimentare tradiționale etichetate, obiecte de artizanat etichetate).

ARIA PROTEJATĂ CONFLUENȚA JIU-DUNĂRE

Arie de importanță avifaunistică

Acest sit găzduiește **efective importante ale unor specii de păsări protejate.**

- ❑ **C1, Specii periclitate la nivel global:** specii amenințate sau alte specii a căror conservare este de interes global.
- ❑ **C2, Concentrații de specii amenințate la nivelul Uniunii Europene:** situl găzduiește cu regularitate cel puțin 1% din populația unei specii migratoare aparținând unei căi de migrație sau din populația existentă la nivelul Uniunii Europene a unei specii amenințate (Anexa I, a Directivei Păsări a Consiliului Europei).
- ❑ **C4, Concentrații mari de specii amenințate la nivelul Uniunii Europene:** situl găzduiește în mod regulat 20.000 de păsări migratoare și/sau 10.000 de perechi de păsări acvatice migratoare ale uneia sau mai multor specii.
- ❑ **C6, Specii amenințate la nivelul Uniunii Europene:** situl este unul din cele mai importante cinci în euro-regiunea (regiune NUTS, nivelul 1) în discuție, pentru o specie sau subspecie considerată amenințată în Uniunea Europeană (Anexa I a Directivei Păsări a Consiliului Europei).

CONSILIUL JUDEȚEAN DOLJ

Administrator al ariei protejate

În calitate sa de Administrator al ariei protejate de interes comunitar Confluența Jiu-Dunare, **Consiliul Județean Dolj** asigură:

- ❑ **Protecția și îmbunătățirea biodiversității și a patrimoniului natural** prin asigurarea unui management eficient al ariei naturale protejate Confluenta Jiu-Dunare.
- ❑ **Conservarea diversității biologice** a speciilor de floră și faună sălbatică și a habitatelor naturale de interes național și comunitar.
- ❑ **Informarea și creșterea gradului de conștientizare a publicului** pentru asigurarea conservării favorabile a speciilor și habitatelor.
- ❑ **Creșterea capacității instituționale de gestionare** a ariei naturale.
- ❑ **Monitorizarea tuturor activităților antropice** care se desfășoară în sit și în vecinătatea acestuia.
- ❑ **Emiterea actelor de reglementare** pentru planuri/proiecte/activități cu impact direct asupra ariei protejate.

CONSILIUL JUDEȚEAN DOLJ

Administrator al ariei protejate

❑ Panouri instalate privind statutul de arie protejată



CONSILIUL JUDEȚEAN DOLJ

Administrator al ariei protejate

- Informare și consiliere pentru fermierii din unitățile teritoriale administrative (UAT) din aria protejată, cu privire la acordarea plăților compensatorii în scopul protejării și conservării speciei avifaunistice de importanță comunitară **Crex Crex (Cristelul de câmp)**

