**AGENȚIA NAȚIONALĂ PENTRU
PROTECȚIA MEDIULUI**
Direcția Conservarea Naturii,
Biodiversității

27 iunie 2013 – București

Noile propuneri de situri Natura 2000 - cadrul legal -

- ❑ **Hotărârea nr. 971 din 5 octombrie 2011** pentru modificarea și completarea Hotărârii Guvernului nr. 1284/2007 privind declararea ariilor de protecție specială avifaunistică ca parte integrantă a rețelei ecologice europene Natura 2000 în România
- ❑ **Ordin nr. 2387 din 29 septembrie 2011** pentru modificarea Ordinului ministrului mediului și dezvoltării durabile nr. 1964/2007 privind instituirea regimului de arie naturală protejată a siturilor de importanță comunitară, ca parte integrantă a rețelei ecologice europene Natura 2000 în România

ARII NATURALE PROTEJATE

– situația actuală (1) -

La sfârșitul anului 2012 în România existau următoarele categorii de arii naturale protejate:

- Arii naturale protejate de interes național (aproximativ 7% din suprafața României) se raportează anual către EEA
 - Parcuri Naturale – 15 arii;
 - Parcuri naționale – 13 arii;
 - Rezervații științifice - 44 arii;
 - Rezervații naturale – 699 arii;
 - Monumente ale naturii – 206 arii;

Arii naturale protejate de interes internațional – raportate către Convențiile internaționale (de fiecare dată când o nouă arie este desemnată)

- **Rezervații ale Biosferei(3)** - aproximativ 2,78% din suprafața României
- **Zone umede de importanță internațională (19 situri RAMSAR)** – aproximativ 4,24% din suprafața României

Situri NATURA 2000

- arii de protecție specială avifaunistică (148 SPA)
- situri de importanță comunitară (383 SCI)

ARII NATURALE PROTEJATE

– situația actuală (2) -

- ❑ Suprafața acoperită de **SPA**-uri a crescut cu aproximativ 3 procente de la aproximativ **12,5%** din suprafața țării în anul 2007 la aproximativ **15,5%** din suprafața țării în anul 2011
- ❑ Suprafața acoperită de **SCI**-uri a crescut cu aproximativ 3,6 procente de la aproximativ **13,8 %** din suprafața țării în anul 2007 la aproximativ **17,4%** din suprafața țării în anul 2011
- ❑ Per total suprafața acoperită de **siturile NATURA 2000** a crescut cu aproximativ 5 procente de la aproximativ **17,89%** din suprafața țării în anul 2007 la aproximativ **22,5 %** din suprafața țării în anul 2011

SCI DIN ROMÂNIA

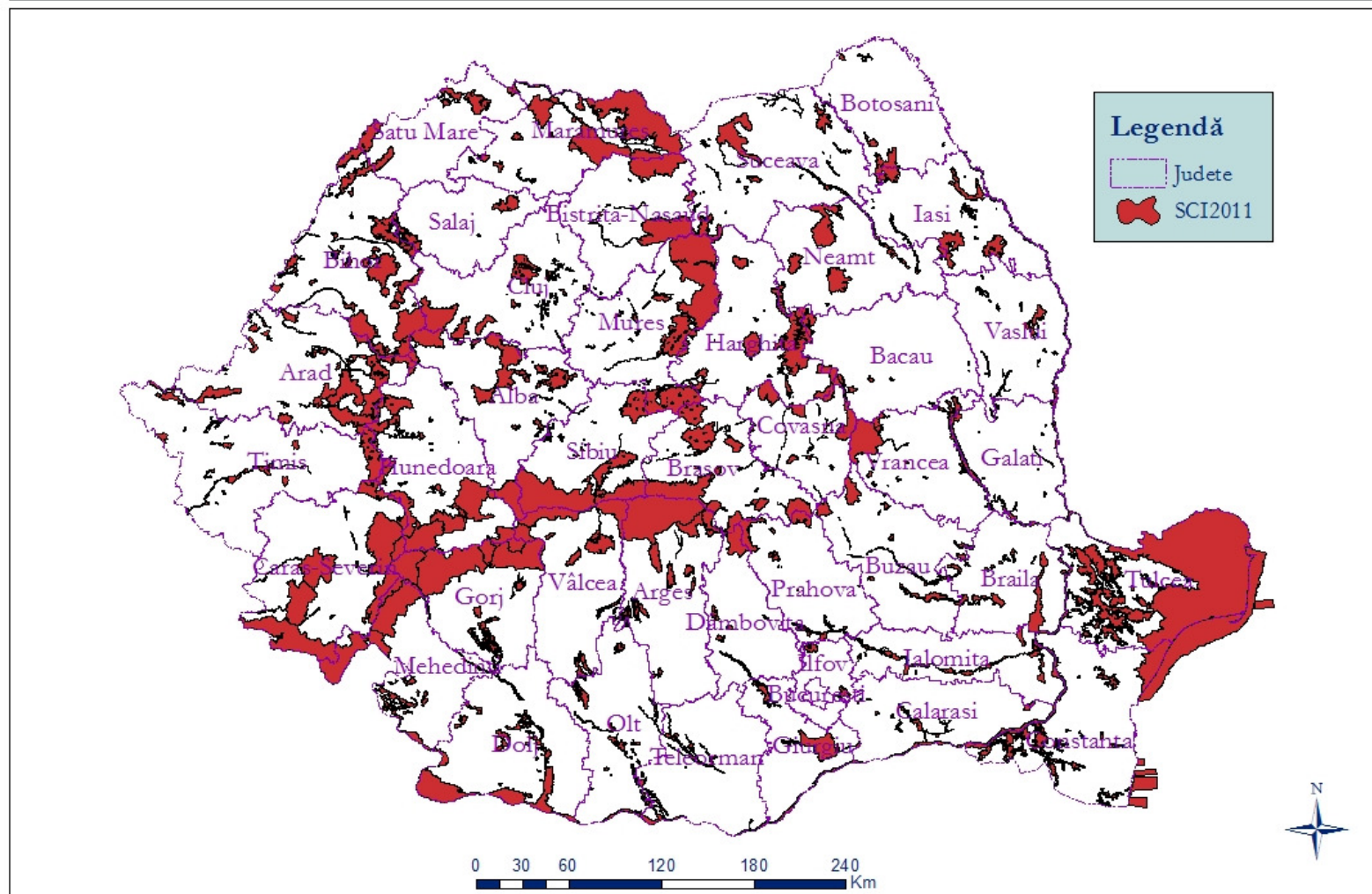

27 iunie 2013 – București

SCI DIN ROMÂNIA

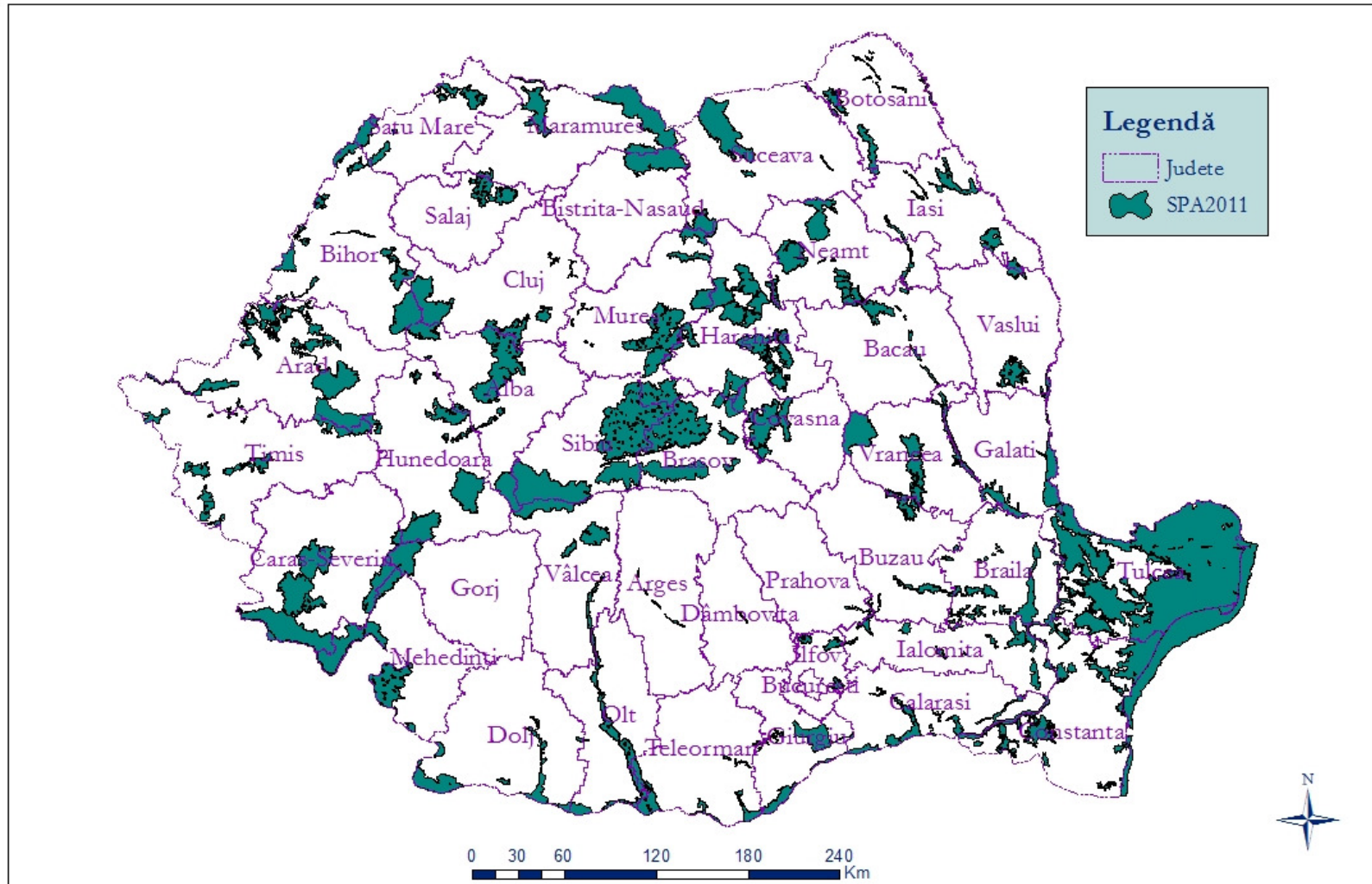

ARII NATURALE PROTEJATE

– situația actuală (3) –

Situația atribuirii în administrare/custodie a ariilor naturale protejate la sfârșitul anului 2012:

- ❑ 41 contracte de administrare
- ❑ 302 convenții de custodie
- ❑ aproximativ 450 arii naturale protejate fara contracte de administrare/convenții de custodie

Ordinul nr. 1470/2013 privind aprobarea metodologiei de atribuire a administrării și custodiei ariilor naturale protejate

PARCURILE NATURALE ȘI NAȚIONALE DIN ROMÂNIA

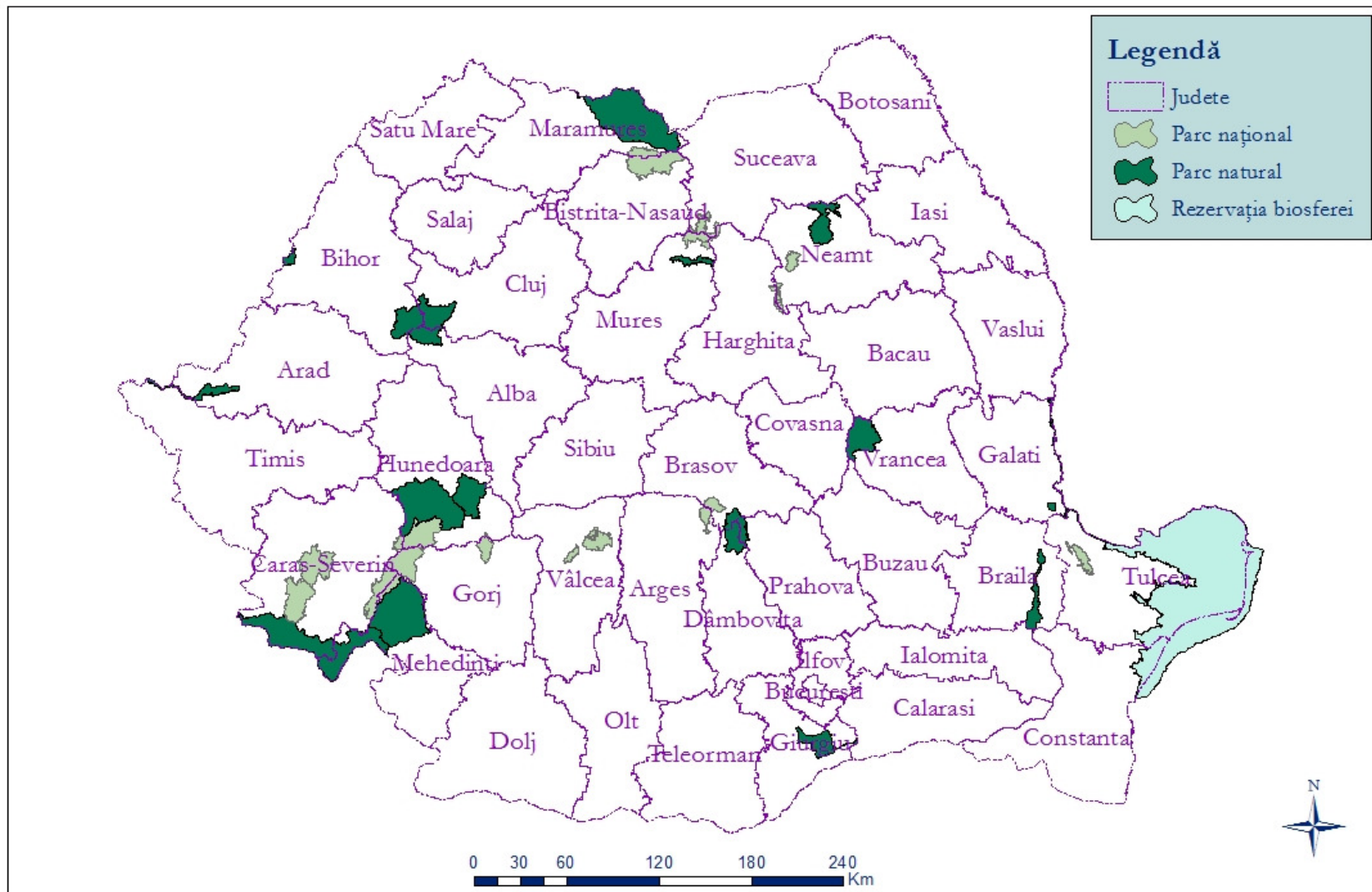

27 iunie 2013 – București

REZERVAȚIILE ȘI MONUMENTELE NATURII DIN ROMÂNIA

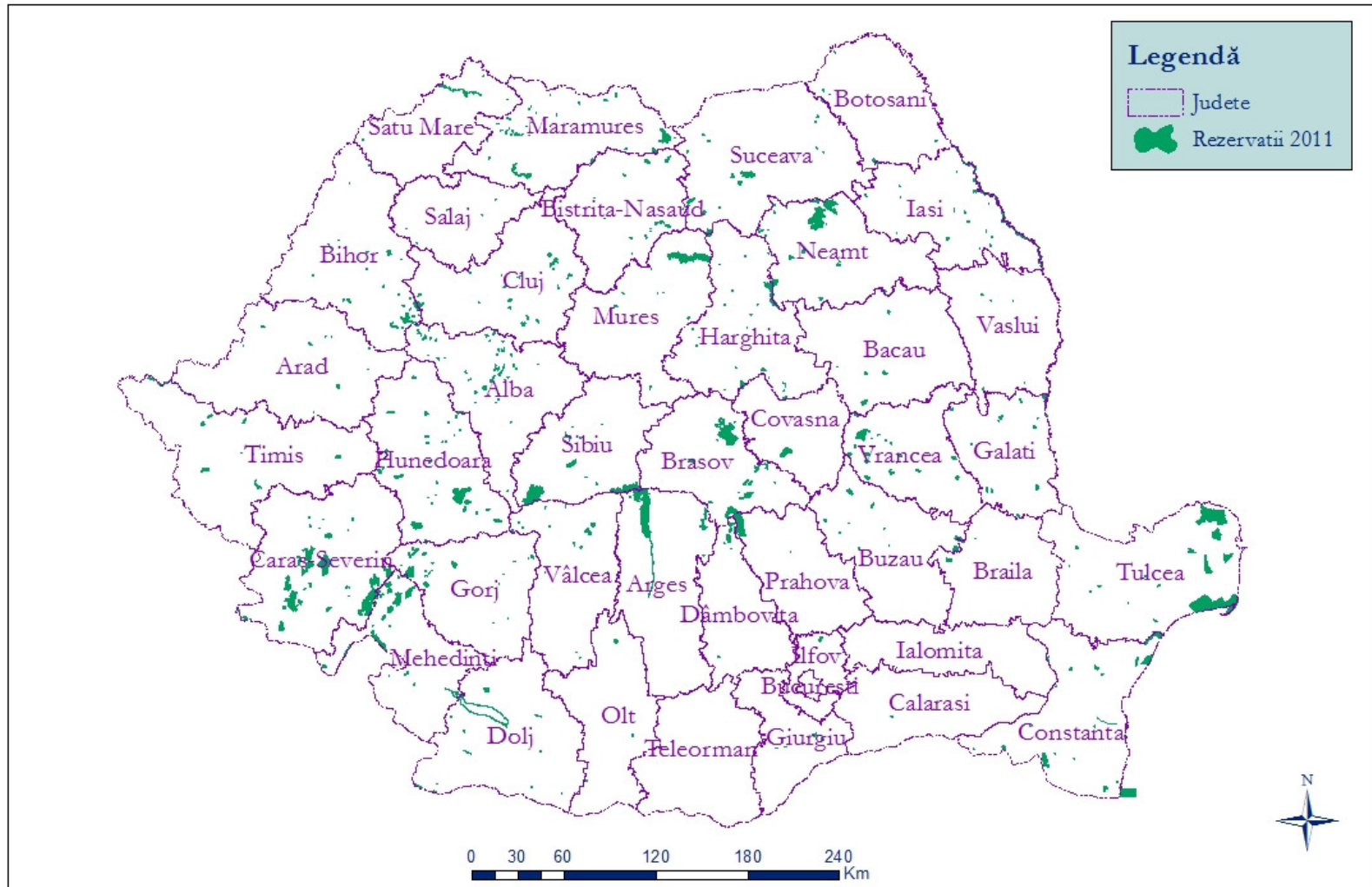

Administrarea ariilor naturale protejate neatribuite în administrare/custodie

- ❑ ARPM/APM asigură administrarea ariilor naturale protejate care nu sunt atribuite în custodie;
- ❑ Elaborarea măsurilor minime de conservare;
- ❑ Au fost accesate fonduri europene prin Programul POS Mediu - Axa 4 pentru elaborarea planurilor de management, studii, inventarieri, cartografiere, activități de consultare, conștientizare, informare.

ARII NATURALE PROTEJATE

- proiecte derulate (1)-

- **“ Sistem Integrat de Management si Constientizare in Romania a Retelei Natura 2000 ”**

OBIECTIVE SPECIFICE

- Imbunatatirea metodelor/masurilor de conservare a diversitatii naturale a faunei, florei si habitatelor din cele 10 arii naturale protejate;
- Creșterea gradului de informare-conștientizare a grupului tinta privind importanța conservării biodiversității si avantajele aplicarii unui plan de management pe teritoriul celor 10 arii natural protejate;
- Cresterea si intarirea capacitatii institutionale a autoritatilor implicate in managementul integrat al ariilor protejate fara administratori si/sau custozi prin sesiuni de instruire si realizarea de sisteme informatice care sa monitorizeze implementarea planurilor de management in ariile naturale protejate;
- Eficientizarea managementului siturilor Natura 2000 prin implementarea unui registru national de evidenta a implementarii planurilor de management care va permite cresterea transparentei modului de luare a deciziilor de protejare a patrimoniului natural, cultural și istoric adoptate de către administratorii ariilor naturale protejate. Realizarea a 9 planuri de management.

SITURI NATURA 2000

- proiecte derulate (2) -

ART. 11

Statele Membre asigura supravegherea starii de conservare a habitatelor naturale si speciilor prevazute in Articolul 2 tinand seama in mod particular de tipurile de habitate naturale prioritare si de speciile prioritare.

ART. 17

La fiecare sase ani incepand de la expirarea perioadei prevazute in Articolul 23, Statele membre intocmesc un raport asupra aplicarii dispozitiilor luate in cadrul acestei Directive. Acest raport cuprinde, in particular, informatii privind masurile de conservare prevazute in Articolul 6 (1), ca si evaluarile impactului acestor masuri asupra starii de conservare a tipurilor de habitate din Anexa I si a speciilor din Anexa II si principalele rezultate ale supravegherii prevazute in Articolul 11

SITURI NATURA 2000

- proiecte derulate (3) -

Institutul de Biologie București – Academia Română în parteneriat cu Ministerul Mediului și Pădurilor – Direcția Biodiversității, implementează proiectul *național "Monitorizarea stării de conservare a speciilor și habitatelor din România în baza articolului 17 din Directiva Habitat"*. Durata proiectului este de 54 de luni, din 10 ianuarie 2011 până în 9 iulie 2015.

Proiectul este finanțat din Programul Operațional Sectorial „Mediu”, Axa Prioritară 4 - Implementarea sistemelor adecvate de management pentru protecția naturii, Domeniul major de intervenție - Dezvoltarea infrastructurii și a planurilor de management pentru protejarea biodiversității și rețelei Natura 2000, sesiunea nr. 3/2009.

Obiectivul general al proiectului îl constituie protecția biodiversității și a patrimoniului natural și îmbunătățirea calității mediului natural prin monitorizarea adecvată a stării de conservare a speciilor și habitatelor de interes comunitar din România, în vederea fundamentării politicilor de mediu pentru conservarea biodiversității, urmărindu-se conformarea cu prevederile acquis-ului de mediu, respectiv întocmirea raportului național conform prevederilor Articolului 17 al Directivei Habitat 92/43/CEE, precum și implementarea rețelei Natura 2000 la nivel național ca urmare a concluziilor raportului și a activităților de diseminare a informațiilor.

Obiective specifice:

- Crearea unui cadru unitar de monitorizare a stării de conservare a speciilor și habitatelor de interes comunitar și implementarea acestuia la nivel național în vederea raportării din 2013, la Comisia Europeană, de către autoritatea competentă din România.
- Creșterea capacității de management a autorității competente prin crearea sistemului informatic unitar pentru monitorizarea stării de conservare a speciilor și habitatelor de interes comunitar, accesibil prin internet de către toate grupurile implicate și interesate de îndeplinirea obligațiilor privind prima raportare către Comisia Europeană

SITURI NATURA 2000

- proiecte derulate (4) -

Proiectul implementat la nivelul ANPM "Sistemul Integrat de Mediu",
Modul Conservarea Naturii (SIM-CN)

<http://natura.anpm.ro>

The screenshot shows the ANPM website interface. The main content is a table of Natura 2000 sites. The table has columns for 'Categorie IUCN', 'Nume', 'Judet', 'Data instituire', and 'Includere habitate'. The data rows show various sites like 'Delta Dunării', 'Balta Suhuia', and 'Complexul Piscicol Dumbrăvița'.

Categorie IUCN	Nume	Județ	Data instituire	Includere habitate
V	Delta Dunării	Altele (RBDD)	6.3.2000	hc
IV	Balta Suhuia	ASP Avifaunistica	30.11.2004	hc
IV	Complexul Piscicol Dumbrăvița	ASP Avifaunistica	30.11.2004	hc
IV	Divici - Pojejena	ASP Avifaunistica	30.11.2004	hc
IV	Heleșteele de la Moflinu Mic	ASP Avifaunistica	30.11.2004	hc
IV	Iezerul Calarasi	ASP Avifaunistica	30.11.2004	hc
IV	Iris - Malu Rosu	ASP Avifaunistica	30.11.2004	hc
IV	Lacul Amara	ASP Avifaunistica	30.11.2004	hc
IV	Lacul Bacău II	ASP Avifaunistica	30.11.2004	hc
IV	Lacul Bascov	ASP Avifaunistica	30.11.2004	hc



27 iunie 2013 – București